Влагозащищенный светильник Favourite 4674-1U

Артикул	4674-1U
Бренд	Favourite
Страна происхождения	Германия

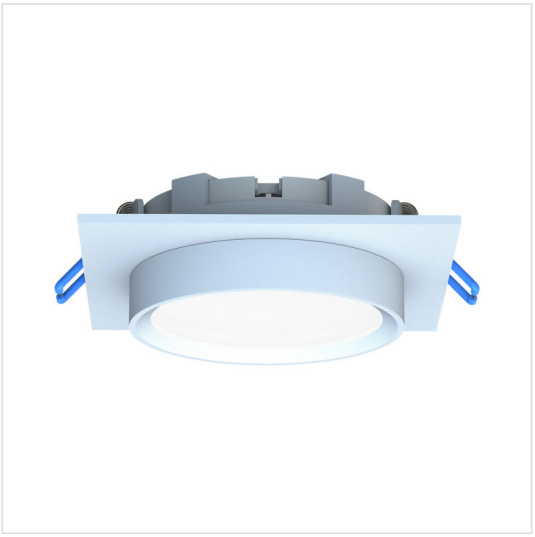

Характеристики

Характеристика	Значение
Бренд	Favourite
Артикул	4674-1U
Фотографии	197279
стиль	современный
форма	круг
цвет арматуры	белый
материал арматуры	металл
цвет плафона	белый
материал плафона	металл
ширина/диаметр	110
длина	110
высота	42
мощность общая	15
напряжение	220
тип цоколя	GX53
степень защиты ip	44
место установки	На потолок
страна происхождения	Германия
коллекция	UMBRA
форма плафона	Круглый
лампы в комплекте	Нет
вес коробки	0.3
количество грузовых мест	1
объем коробки	0.1

Характеристики (продолжение)

Характеристика	Значение
площадь освещения	6
размер коробки (ДхШхВ)	142x48x118
диммируемость	Нет
цветопередача	>90
мощность лампы	15
количество ламп	1
тип монтажа	встраиваемый
способ крепления	Распорный механизм
выключатель	Нет
пульт управления	Нет
монтажное отверстие (диаметр)	95

Контакты магазина

Proff Electro · Санкт-Петербург, ул. Константина Заслонова, 28-30
Телефон: 8 (812) 243-16-23 · E-mail: zakaz@proff-electro.ru
Пн–Пт 10:00–19:00 · https://proff-electro.ru

Паспорт товара сформирован автоматически. Актуальные характеристики и наличие уточняйте на сайте или у менеджера.