Влагозащищенный светильник Favourite 4816-1C

Артикул	4816-1C
Бренд	Favourite
Страна происхождения	Германия

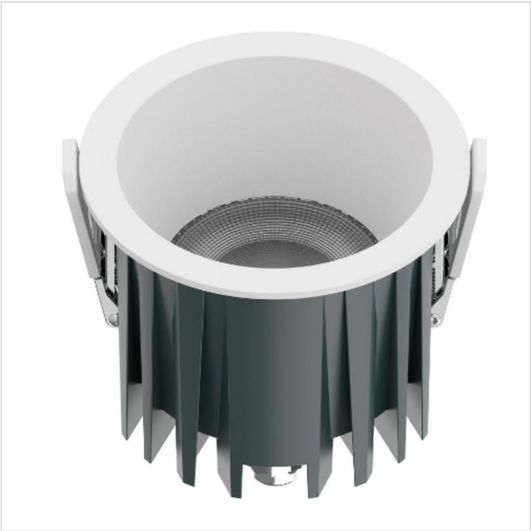

Характеристики

Характеристика	Значение
Бренд	Favourite
Артикул	4816-1C
стиль	современный
форма	круг
цвет арматуры	черный
материал арматуры	металл
цвет плафона	белый
материал плафона	металл
ширина/диаметр	83
высота	65
тип лампы	LED
мощность общая	12
напряжение	220
тип цоколя	встроенный светодиод
степень защиты ip	54
цвет свечения	белый (теплый)
место установки	На потолок
страна происхождения	Германия
коллекция	Notio
Назначение помещения	Для улицы
лампы в комплекте	Да
вес коробки	0.5
количество грузовых мест	1
площадь освещения	4

Характеристики (продолжение)

Характеристика	Значение
световой поток	1299
диммируемость	Нет
цветопередача	>85
количество ламп	1
тип монтажа	встраиваемый
способ крепления	Распорный механизм
выключатель	Нет
пульт управления	Нет
высота минимальная	65
монтажное отверстие (диаметр)	75

Контакты магазина

Proff Electro · Санкт-Петербург, ул. Константина Заслонова, 28-30
Телефон: 8 (812) 243-16-23 · E-mail: zakaz@proff-electro.ru
Пн–Пт 10:00–19:00 · https://proff-electro.ru

Паспорт товара сформирован автоматически. Актуальные характеристики и наличие уточняйте на сайте или у менеджера.