Светильник настенный Odeon Light 7142/12WL

Артикул	7142/12WL
Бренд	Odeon Light
Страна происхождения	Италия

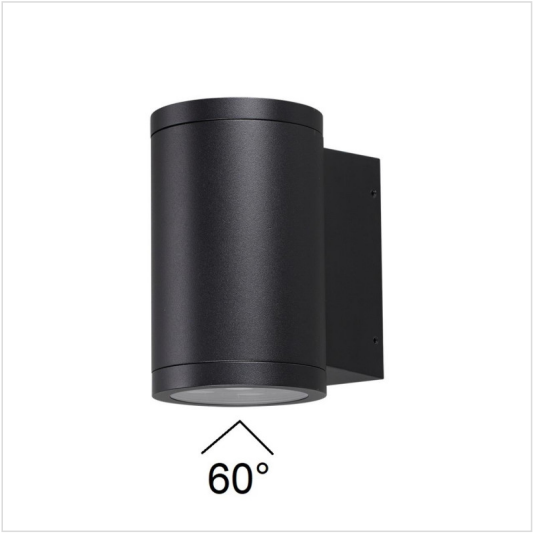

Характеристики

Характеристика	Значение
Бренд	Odeon Light
Артикул	7142/12WL
Фотографии	208363
стиль	хай-тек
форма	овал
цвет арматуры	черный
материал арматуры	металл
цвет плафона	белый
материал плафона	металл
ширина/диаметр	90
длина	133
высота	145
тип лампы	LED
мощность общая	12
напряжение	220
тип цоколя	встроенный светодиод
степень защиты ip	65
цвет свечения	белый (теплый)
страна происхождения	Италия
коллекция	Long
форма плафона	Цилиндр
вес коробки	1.65
количество грузовых мест	1
объем коробки	0.0023

Характеристики (продолжение)

Характеристика	Значение
площадь освещения	4
размер коробки (ДхШхВ)	155x95x155
световой поток	515
угол рассеивания света	60
цветопередача	>80

Контакты магазина

Proff Electro · Санкт-Петербург, ул. Константина Заслонова, 28-30

Телефон: 8 (812) 243-16-23 · E-mail: zakaz@proff-electro.ru

Пн–Пт 10:00–19:00 · https://proff-electro.ru

Паспорт товара сформирован автоматически. Актуальные характеристики и наличие уточняйте на сайте или у менеджера.