# Накладной светильник Maytoni C064CL-5W2.7K-SQ-B

Артикул C064CL-5W2.7K-SQ-B
Бренд Maytoni
Страна происхождения Германия

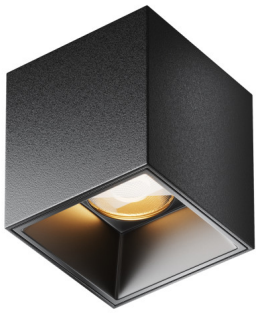

## Характеристики

| Характеристика | Значение |
|---|---|
| Бренд | Maytoni |
| Артикул | C064CL-5W2.7K-SQ-B |
| Фотографии | 87005 |
| стиль | хай-тек |
| форма | квадрат |
| цвет арматуры | черный |
| материал арматуры | алюминий |
| цвет плафона | черный |
| материал плафона | алюминий |
| ширина/диаметр | 53 |
| длина | 53 |
| высота | 60 |
| тип лампы | LED |
| мощность общая | 5 |
| напряжение | 220 |
| тип цоколя | встроенный светодиод |
| степень защиты ip | 20 |
| цвет свечения | белый (теплый) |
| место установки | На потолок |
| страна происхождения | Германия |
| коллекция | Alfa LED |
| лампы в комплекте | Нет |
| вес коробки | 0.15 |
| количество грузовых мест | 1 |

## Характеристики (продолжение)

| Характеристика | Значение |
|---|---|
| объем коробки | 0.0003 |
| площадь освещения | 1 |
| размер коробки (ДхШхВ) | 60x60x70 |
| световой поток | 390 |
| подлежит сертификации/декларированию | Да |
| Маркируемый товар | Да |
| Категория маркировки | Радиоэлектронная продукция |
| диммируемость | Нет |
| угол рассеивания света | 50 |
| цветопередача | >90 |
| тип монтажа | накладной |
| способ крепления | Монтажная пластина |
| датчик движения | Нет |
| датчик освещенности | Нет |
| солнечная батарея | Нет |

## Сертификаты и декларации

| | |
|---|---|
| декларация о соответствии | посмотреть |
| сертификат соответствия | посмотреть |

**Контакты магазина**

Proff Electro · Санкт-Петербург, ул. Константина Заслонова, 28-30
Телефон: 8 (812) 243-16-23 · E-mail: zakaz@proff-electro.ru
Пн–Пт 10:00–19:00 · https://proff-electro.ru

Паспорт товара сформирован автоматически. Актуальные характеристики и наличие уточняйте на сайте или у менеджера.