Накладной светильник Maytoni C064CL-5W4K-SQ-B

Артикул	C064CL-5W4K-SQ-B
Бренд	Maytoni
Страна происхождения	Германия

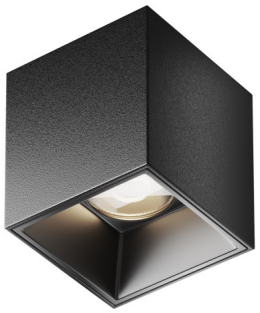

Характеристики

Характеристика	Значение
Бренд	Maytoni
Артикул	C064CL-5W4K-SQ-B
Фотографии	87017
стиль	хай-тек
форма	квадрат
цвет арматуры	черный
материал арматуры	алюминий
цвет плафона	черный
материал плафона	алюминий
ширина/диаметр	53
длина	53
высота	60
тип лампы	LED
мощность общая	5
напряжение	220
тип цоколя	встроенный светодиод
степень защиты ip	20
цвет свечения	белый (дневной)
место установки	На потолок
страна происхождения	Германия
коллекция	Alfa LED
лампы в комплекте	Нет
вес коробки	0.15
объем коробки	0.0003

Характеристики (продолжение)

Характеристика	Значение
площадь освещения	1
размер коробки (ДхШхВ)	60х60х70
световой поток	500
подлежит сертификации/декларированию	Да
Маркируемый товар	Да
Категория маркировки	Радиоэлектронная продукция
диммируемость	Нет
угол рассеивания света	50
цветопередача	>90
тип монтажа	накладной
способ крепления	Монтажная пластина
датчик движения	Нет
датчик освещенности	Нет
солнечная батарея	Нет

Сертификаты и декларации

декларация о соответствии	посмотреть
сертификат соответствия	посмотреть

Контакты магазина

Proff Electro · Санкт-Петербург, ул. Константина Заслонова, 28-30
Телефон: 8 (812) 243-16-23 · E-mail: zakaz@proff-electro.ru
Пн–Пт 10:00–19:00 · https://proff-electro.ru

Паспорт товара сформирован автоматически. Актуальные характеристики и наличие уточняйте на сайте или у менеджера.