# Встраиваемый светильник Maytoni C140TRS-L300-7W3K-BBS

| | |
|---|---|
| Артикул | C140TRS-L300-7W3K-BBS |
| Бренд | Maytoni |
| Страна происхождения | Германия |

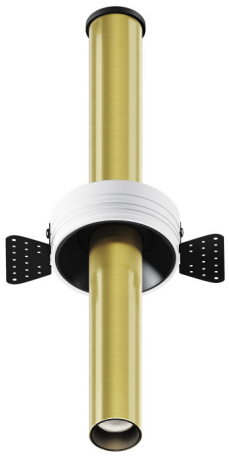

## Характеристики

| Характеристика | Значение |
|---|---|
| Бренд | Maytoni |
| Артикул | C140TRS-L300-7W3K-BBS |
| Фотографии | 83552 |
| стиль | хай-тек |
| форма | круг |
| цвет арматуры | белый |
| материал арматуры | алюминий |
| цвет плафона | латунь |
| материал плафона | алюминий |
| ширина/диаметр | 30 |
| длина | 30 |
| высота | 316 |
| тип лампы | LED |
| мощность общая | 7 |
| напряжение | 220 |
| тип цоколя | встроенный светодиод |
| степень защиты ip | 20 |
| цвет свечения | белый (теплый) |
| место установки | Врезные |
| страна происхождения | Германия |
| коллекция | Focus T |
| форма плафона | Цилиндр |
| лампы в комплекте | Нет |
| вес коробки | 0.55 |

## Характеристики (продолжение)

| Характеристика | Значение |
|---|---|
| количество грузовых мест | 1 |
| объем коробки | 0.004 |
| площадь освещения | 2 |
| размер коробки (ДхШхВ) | 325x85x125 |
| световой поток | 460 |
| подлежит сертификации/декларированию | Да |
| Маркируемый товар | Да |
| Категория маркировки | Радиоэлектронная продукция |
| диммируемость | Нет |
| угол рассеивания света | 36 |
| цветопередача | >90 |
| тип монтажа | встраиваемый в гипсокартон |
| способ крепления | Под шпатлевку |
| монтажное отверстие (диаметр) | 80 |

## Сертификаты и декларации

| | |
|---|---|
| декларация о соответствии | посмотреть |
| сертификат соответствия | посмотреть |

**Контакты магазина**

Proff Electro · Санкт-Петербург, ул. Константина Заслонова, 28-30
Телефон: 8 (812) 243-16-23 · E-mail: zakaz@proff-electro.ru
Пн–Пт 10:00–19:00 · https://proff-electro.ru

Паспорт товара сформирован автоматически. Актуальные характеристики и наличие уточняйте на сайте или у менеджера.