# Соединитель для шинопровода Maytoni CA010SM-B

| | |
|---|---|
| Артикул | CA010SM-B |
| Бренд | Maytoni |
| Страна происхождения | Германия |

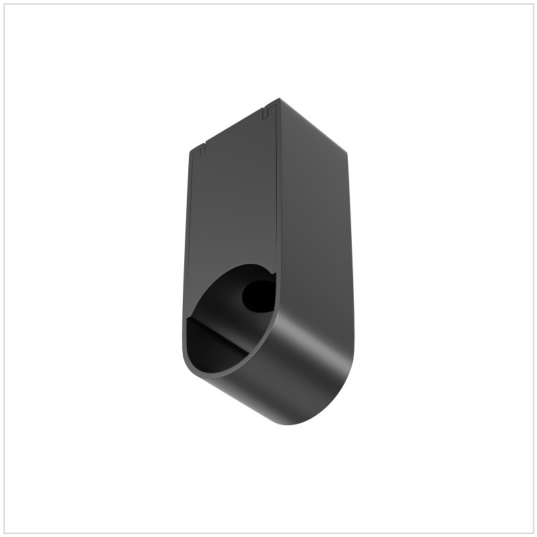

## Характеристики

| Характеристика | Значение |
|---|---|
| Бренд | Maytoni |
| Артикул | CA010SM-B |
| Фотографии | 110259 |
| цвет арматуры | черный |
| материал арматуры | алюминий |
| ширина/диаметр | 18 |
| длина | 51 |
| высота | 21 |
| напряжение | 48 |
| степень защиты ip | 20 |
| страна происхождения | Германия |
| коллекция | Штанговая система освещения Axity черный |
| лампы в комплекте | Нет |
| вес коробки | 0.052 |
| количество грузовых мест | 1 |
| объем коробки | 0.0001 |
| размер коробки (ДхШхВ) | 20x50x50 |
| подлежит сертификации/декларированию | Нет |
| количество фаз | однофазный |

**Контакты магазина**

Proff Electro · Санкт-Петербург, ул. Константина Заслонова, 28-30

Телефон: 8 (812) 243-16-23 · E-mail: zakaz@proff-electro.ru

Пн–Пт 10:00–19:00 · https://proff-electro.ru

Паспорт товара сформирован автоматически. Актуальные характеристики и наличие уточняйте на сайте или у менеджера.