# Встраиваемый светильник Citilux CLD001NW4

| | |
|---|---|
| Артикул | CLD001NW4 |
| Бренд | Citilux |
| Страна происхождения | Дания |

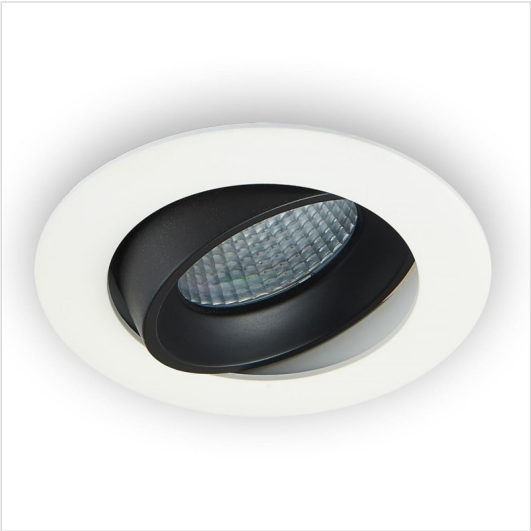

## Характеристики

| Характеристика | Значение |
|---|---|
| Бренд | Citilux |
| Артикул | CLD001NW4 |
| Фотографии | 179944 |
| стиль | хай-тек |
| форма | круг |
| цвет арматуры | белый |
| материал арматуры | полимер |
| цвет плафона | черный |
| материал плафона | полимер |
| ширина/диаметр | 90 |
| высота | 60 |
| тип лампы | LED |
| мощность общая | 7 |
| напряжение | 220 |
| тип цоколя | встроенный светодиод |
| степень защиты ip | 20 |
| цвет свечения | белый (теплый) |
| место установки | На потолок |
| страна происхождения | Дания |
| коллекция | Альфа |
| Назначение помещения | прихожая |
| форма плафона | Круглый |
| лампы в комплекте | Да |
| вес коробки | 0.16 |

## Характеристики (продолжение)

| Характеристика | Значение |
|---|---|
| количество грузовых мест | 1 |
| объем коробки | 0.0009 |
| площадь освещения | 2 |
| размер коробки (ДхШхВ) | 110x110x70 |
| световой поток | 550 |
| диммируемость | Да |
| способ крепления | Распорный механизм |
| выключатель | Нет |
| поворотный | Да |
| пульт управления | Нет |
| датчик движения | Нет |
| подсветка | Нет |
| высота минимальная | 3 |
| монтажное отверстие (диаметр) | 80 |
| солнечная батарея | Нет |

**Контакты магазина**

Proff Electro · Санкт-Петербург, ул. Константина Заслонова, 28-30

Телефон: 8 (812) 243-16-23 · E-mail: zakaz@proff-electro.ru

Пн–Пт 10:00–19:00 · https://proff-electro.ru

Паспорт товара сформирован автоматически. Актуальные характеристики и наличие уточняйте на сайте или у менеджера.