Встраиваемый светильник Lightstar D5270303GMOD

Артикул	D5270303GMOD
Бренд	Lightstar
Страна происхождения	Китай

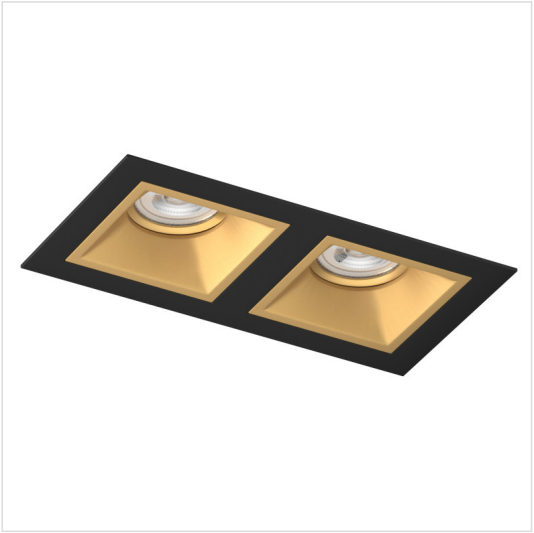

Характеристики

Характеристика	Значение
Бренд	Lightstar
Артикул	D5270303GMOD
Фотографии	124057
стиль	хай-тек
форма	прямоугольник
цвет арматуры	черный
материал арматуры	металл
цвет плафона	золотой
материал плафона	металл
ширина/диаметр	115
длина	215
высота	32
тип лампы	галогеновая или LED
напряжение	220
тип цоколя	GU5.3(MR16)
степень защиты ip	20
место установки	На потолок
страна происхождения	Китай
коллекция	Domino
вес коробки	0.76
количество грузовых мест	1
объем коробки	0.01
площадь освещения	3
размер коробки (ДхШхВ)	130x250x140

Характеристики (продолжение)

Характеристика	Значение
количество ламп	2
тип монтажа	встраиваемый
способ крепления	Распорный механизм
пульт управления	Нет
монтажное отверстие (длина)	180
монтажное отверстие (ширина)	80
монтажное отверстие (диаметр)	90

Контакты магазина

Proff Electro · Санкт-Петербург, ул. Константина Заслонова, 28-30
Телефон: 8 (812) 243-16-23 · E-mail: zakaz@proff-electro.ru
Пн–Пт 10:00–19:00 · https://proff-electro.ru

Паспорт товара сформирован автоматически. Актуальные характеристики и наличие уточняйте на сайте или у менеджера.