Встраиваемый светильник Lightstar D61307GMOD

Артикул	D61307GMOD
Бренд	Lightstar
Страна происхождения	Китай

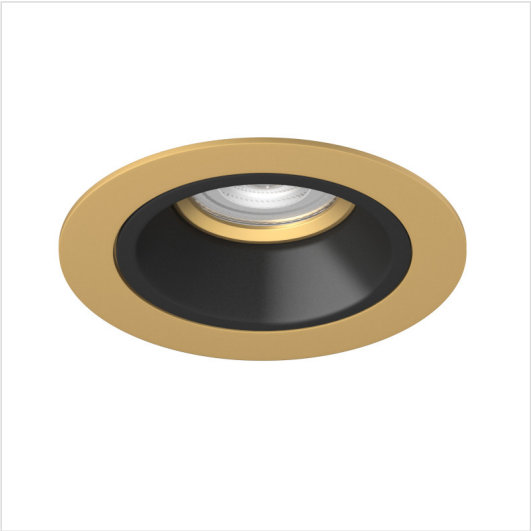

Характеристики

Характеристика	Значение
Бренд	Lightstar
Артикул	D61307GMOD
Фотографии	124169
стиль	хай-тек
форма	круг
цвет арматуры	золотой
материал арматуры	металл
цвет плафона	черный
материал плафона	металл
ширина/диаметр	115
высота	32
тип лампы	галогеновая или LED
напряжение	220
тип цоколя	GU5.3(MR16)
степень защиты ip	20
место установки	На потолок
страна происхождения	Китай
коллекция	Domino
вес коробки	0.434
количество грузовых мест	1
объем коробки	0.01
площадь освещения	1
размер коробки (ДхШхВ)	160x120x140
количество ламп	1

Характеристики (продолжение)

Характеристика	Значение
тип монтажа	встраиваемый
способ крепления	Распорный механизм
пульт управления	Нет
монтажное отверстие (диаметр)	90

Контакты магазина

Proff Electro · Санкт-Петербург, ул. Константина Заслонова, 28-30

Телефон: 8 (812) 243-16-23 · E-mail: zakaz@proff-electro.ru

Пн–Пт 10:00–19:00 · https://proff-electro.ru

Паспорт товара сформирован автоматически. Актуальные характеристики и наличие уточняйте на сайте или у менеджера.