# Встраиваемый светильник Maytoni DL008-12W2.7-3-4K-B

| | |
|---|---|
| Артикул | DL008-12W2.7-3-4K-B |
| Бренд | Maytoni |
| Страна происхождения | Германия |

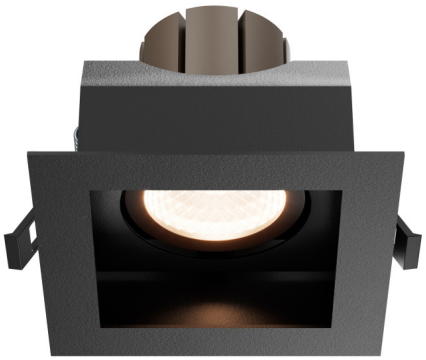

## Характеристики

| Характеристика | Значение |
|---|---|
| Бренд | Maytoni |
| Артикул | DL008-12W2.7-3-4K-B |
| Фотографии | 85439 |
| стиль | современный |
| форма | квадрат |
| цвет арматуры | черный |
| материал арматуры | алюминий |
| цвет плафона | черный |
| материал плафона | алюминий |
| ширина/диаметр | 102 |
| длина | 102 |
| высота | 83 |
| тип лампы | LED |
| мощность общая | 12 |
| напряжение | 220 |
| тип цоколя | встроенный светодиод |
| степень защиты ip | 20 |
| цвет свечения | белый (регулируемый) |
| место установки | На потолок |
| страна происхождения | Германия |
| коллекция | Metal Modern |
| лампы в комплекте | Нет |
| вес коробки | 0.38 |
| количество грузовых мест | 1 |

## Характеристики (продолжение)

| Характеристика | Значение |
|---|---|
| объем коробки | 0.0019 |
| площадь освещения | 4 |
| размер коробки (ДхШхВ) | 135x135x95 |
| световой поток | 1470 |
| подлежит сертификации/декларированию | Да |
| Маркируемый товар | Да |
| Категория маркировки | Радиоэлектронная продукция |
| диммируемость | Нет |
| угол рассеивания света | 50 |
| цветопередача | >90 |
| тип монтажа | встраиваемый |
| способ крепления | Распорный механизм |
| датчик движения | Нет |
| монтажное отверстие (длина) | 80 |
| монтажное отверстие (ширина) | 80 |
| датчик освещенности | Нет |
| количество светодиодов | 1 |
| солнечная батарея | Нет |

## Сертификаты и декларации

| | |
|---|---|
| декларация о соответствии | посмотреть |
| сертификат соответствия | посмотреть |

**Контакты магазина**

Proff Electro · Санкт-Петербург, ул. Константина Заслонова, 28-30

Телефон: 8 (812) 243-16-23 · E-mail: zakaz@proff-electro.ru

Пн–Пт 10:00–19:00 · https://proff-electro.ru

Паспорт товара сформирован автоматически. Актуальные характеристики и наличие уточняйте на сайте или у менеджера.