Встраиваемый светильник Maytoni DL008-2-01-S

Артикул	DL008-2-01-S
Бренд	Maytoni
Страна происхождения	Германия

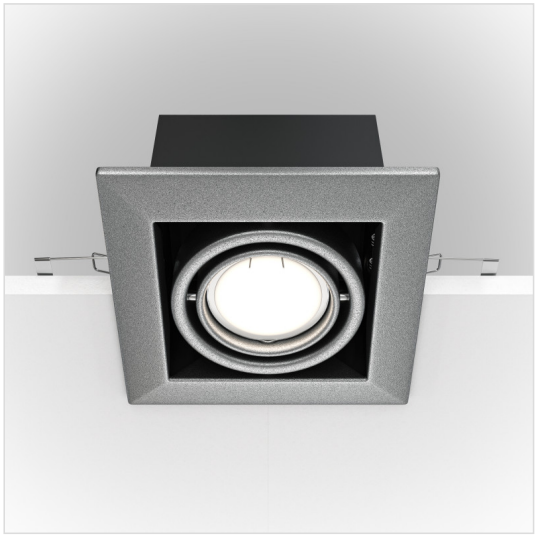

Характеристики

Характеристика	Значение
Бренд	Maytoni
Артикул	DL008-2-01-S
Фотографии	81376
стиль	хай-тек
форма	квадрат
цвет арматуры	хром матовый
материал арматуры	металл
цвет плафона	серый
материал плафона	металл
ширина/диаметр	126
длина	126
высота	78
тип лампы	галогеновая или LED
мощность общая	10
напряжение	220
тип цоколя	GU10
степень защиты ip	20
место установки	Врезные
страна происхождения	Германия
коллекция	Metal Modern
Назначение помещения	прихожая
форма плафона	Круглый
лампы в комплекте	Нет
вес коробки	0.33

Характеристики (продолжение)

Характеристика	Значение
количество грузовых мест	1
объем коробки	0.005
площадь освещения	1
размер коробки (ДхШхВ)	180x140x170
подлежит сертификации/декларированию	Да
Маркируемый товар	Да
Категория маркировки	Радиоэлектронная продукция
диммируемость	Нет
мощность лампы	50
количество ламп	1
способ крепления	Распорный механизм
выключатель	Нет
поворотный	Да
пульт управления	Нет
подсветка	Нет
монтажное отверстие (длина)	100
монтажное отверстие (ширина)	100
регулировка по высоте	Нет

Сертификаты и декларации

декларация о соответствии	посмотреть
сертификат соответствия	посмотреть

Контакты магазина

Proff Electro · Санкт-Петербург, ул. Константина Заслонова, 28-30
Телефон: 8 (812) 243-16-23 · E-mail: zakaz@proff-electro.ru
Пн–Пт 10:00–19:00 · https://proff-electro.ru

Паспорт товара сформирован автоматически. Актуальные характеристики и наличие уточняйте на сайте или у менеджера.