Встраиваемый светильник Maytoni DL024-2-02W-1(N)

Артикул	DL024-2-02W-1(N)
Бренд	Maytoni
Страна происхождения	Германия

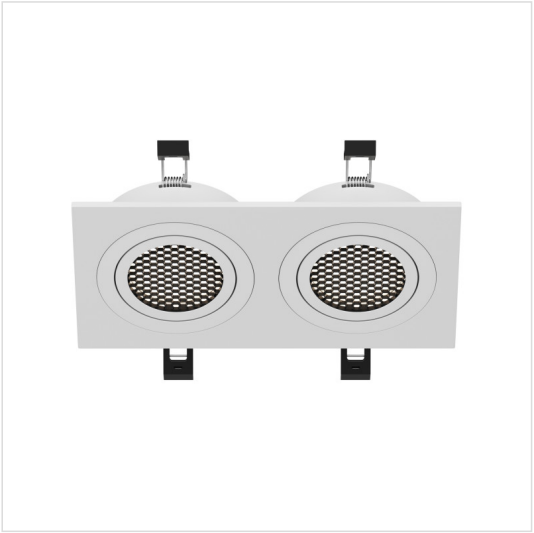

Характеристики

Характеристика	Значение
Бренд	Maytoni
Артикул	DL024-2-02W-1(N)
Фотографии	85520
стиль	современный
форма	прямоугольник
цвет арматуры	белый
материал арматуры	алюминий
цвет плафона	белый
материал плафона	алюминий
ширина/диаметр	92
длина	175
высота	25
тип лампы	галогеновая или LED
мощность общая	20
напряжение	220
тип цоколя	GU10
степень защиты ip	20
место установки	Врезные
страна происхождения	Германия
коллекция	ATOM
лампы в комплекте	Нет
вес коробки	0.33
количество грузовых мест	1
объем коробки	0.001

Характеристики (продолжение)

Характеристика	Значение
площадь освещения	3
размер коробки (ДхШхВ)	120x40x180
подлежит сертификации/декларированию	Да
Маркируемый товар	Да
Категория маркировки	Радиоэлектронная продукция
мощность лампы	10
количество ламп	2
способ крепления	Распорный механизм
монтажное отверстие (длина)	160
монтажное отверстие (ширина)	80

Сертификаты и декларации

декларация о соответствии	посмотреть
сертификат соответствия	посмотреть

Контакты магазина

Proff Electro · Санкт-Петербург, ул. Константина Заслонова, 28-30

Телефон: 8 (812) 243-16-23 · E-mail: zakaz@proff-electro.ru

Пн–Пт 10:00–19:00 · https://proff-electro.ru

Паспорт товара сформирован автоматически. Актуальные характеристики и наличие уточняйте на сайте или у менеджера.