Влагозащищенный светильник Maytoni DL027-GU10-B

Артикул	DL027-GU10-B
Бренд	Maytoni
Страна происхождения	Германия

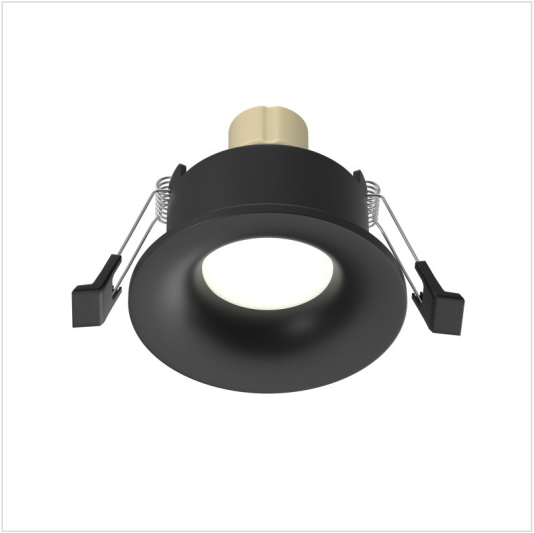

Характеристики

Характеристика	Значение
Бренд	Maytoni
Артикул	DL027-GU10-B
Фотографии	81253
стиль	современный
форма	круг
цвет арматуры	черный
материал арматуры	алюминий
цвет плафона	черный
материал плафона	алюминий
ширина/диаметр	85
длина	85
высота	40
мощность общая	10
напряжение	220
тип цоколя	GU10
степень защиты ip	44
место установки	На потолок
страна происхождения	Германия
коллекция	SLIM
лампы в комплекте	Нет
вес коробки	0.21
количество грузовых мест	1
объем коробки	0.0007
площадь освещения	1

Характеристики (продолжение)

Характеристика	Значение
размер коробки (ДхШхВ)	95x50x95
подлежит сертификации/декларированию	Да
Маркируемый товар	Да
Категория маркировки	Радиоэлектронная продукция
диммируемость	Нет
мощность лампы	10
количество ламп	1
тип монтажа	встраиваемый
способ крепления	Распорный механизм
датчик движения	Нет
монтажное отверстие (диаметр)	65
датчик освещенности	Нет
солнечная батарея	Нет

Сертификаты и декларации

декларация о соответствии	посмотреть
сертификат соответствия	посмотреть

Контакты магазина

Proff Electro · Санкт-Петербург, ул. Константина Заслонова, 28-30
Телефон: 8 (812) 243-16-23 · E-mail: zakaz@proff-electro.ru
Пн–Пт 10:00–19:00 · https://proff-electro.ru

Паспорт товара сформирован автоматически. Актуальные характеристики и наличие уточняйте на сайте или у менеджера.