Встраиваемый светильник Maytoni DL058-12W4K-TRS-BS

Артикул	DL058-12W4K-TRS-BS
Бренд	Maytoni
Страна происхождения	Германия

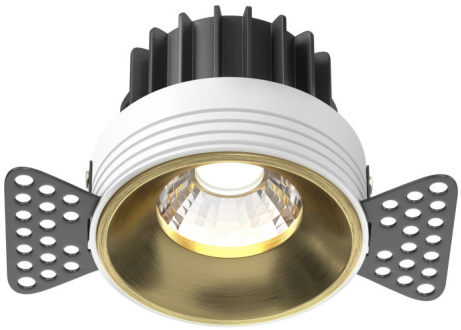

Характеристики

Характеристика	Значение
Бренд	Maytoni
Артикул	DL058-12W4K-TRS-BS
Фотографии	82710
стиль	современный
цвет арматуры	белый
материал арматуры	алюминий
цвет плафона	латунь
ширина/диаметр	74
длина	74
высота	60
тип лампы	LED
мощность общая	12
напряжение	220
тип цоколя	встроенный светодиод
степень защиты ip	20
цвет свечения	белый (дневной)
страна происхождения	Германия
коллекция	ROUND
лампы в комплекте	Нет
вес коробки	0.35
количество грузовых мест	1
объем коробки	0.001
площадь освещения	4
размер коробки (ДхШхВ)	115x85x65

Характеристики (продолжение)

Характеристика	Значение
световой поток	1020
подлежит сертификации/декларированию	Да
Маркируемый товар	Да
Категория маркировки	Радиоэлектронная продукция
диммируемость	Нет
угол рассеивания света	60
цветопередача	>90
тип монтажа	встраиваемый в гипсокартон
способ крепления	Под шпатлевку
монтажное отверстие (диаметр)	75

Сертификаты и декларации

декларация о соответствии	посмотреть
сертификат соответствия	посмотреть

Контакты магазина

Proff Electro · Санкт-Петербург, ул. Константина Заслонова, 28-30

Телефон: 8 (812) 243-16-23 · E-mail: zakaz@proff-electro.ru

Пн–Пт 10:00–19:00 · https://proff-electro.ru

Паспорт товара сформирован автоматически. Актуальные характеристики и наличие уточняйте на сайте или у менеджера.