Встраиваемый светильник Maytoni DL058-7W4K-TRS-W

Артикул	DL058-7W4K-TRS-W
Бренд	Maytoni
Страна происхождения	Германия

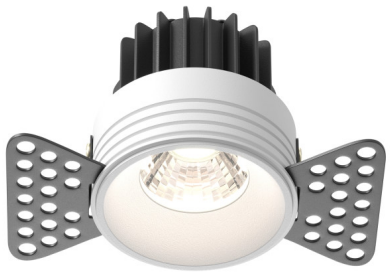

Характеристики

Характеристика	Значение
Бренд	Maytoni
Артикул	DL058-7W4K-TRS-W
Фотографии	82656
стиль	современный
цвет арматуры	белый
материал арматуры	алюминий
цвет плафона	белый
ширина/диаметр	54
длина	54
высота	53
тип лампы	LED
мощность общая	7
напряжение	220
тип цоколя	встроенный светодиод
степень защиты ip	20
цвет свечения	белый (дневной)
страна происхождения	Германия
коллекция	ROUND
лампы в комплекте	Нет
вес коробки	0.23
количество грузовых мест	1
объем коробки	0.001
площадь освещения	2
размер коробки (ДхШхВ)	115x85x65

Характеристики (продолжение)

Характеристика	Значение
световой поток	520
подлежит сертификации/декларированию	Да
Маркируемый товар	Да
Категория маркировки	Радиоэлектронная продукция
диммируемость	Нет
угол рассеивания света	60
цветопередача	>90
тип монтажа	встраиваемый в гипсокартон
способ крепления	Под шпатлевку
монтажное отверстие (диаметр)	55

Сертификаты и декларации

декларация о соответствии	посмотреть
сертификат соответствия	посмотреть

Контакты магазина

Proff Electro · Санкт-Петербург, ул. Константина Заслонова, 28-30

Телефон: 8 (812) 243-16-23 · E-mail: zakaz@proff-electro.ru

Пн–Пт 10:00–19:00 · https://proff-electro.ru

Паспорт товара сформирован автоматически. Актуальные характеристики и наличие уточняйте на сайте или у менеджера.