Светильник настенный Maytoni O417WL-L6B3K

Артикул	O417WL-L6B3K
Бренд	Maytoni
Страна происхождения	Германия

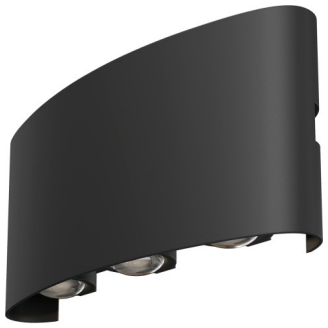

Характеристики

Характеристика	Значение
Бренд	Maytoni
Артикул	O417WL-L6B3K
Фотографии	98588
стиль	хай-тек
форма	овал
цвет арматуры	черный
материал арматуры	металл
цвет плафона	черный
материал плафона	металл
ширина/диаметр	165
длина	42
высота	80
тип лампы	LED
мощность общая	6
напряжение	220
тип цоколя	встроенный светодиод
степень защиты ip	54
цвет свечения	белый (теплый)
место установки	На стену
страна происхождения	Германия
коллекция	Strato
форма плафона	Овал
лампы в комплекте	Нет
вес коробки	14.4

Характеристики (продолжение)

Характеристика	Значение
количество грузовых мест	1
объем коробки	0.001
площадь освещения	2
размер коробки (ДхШхВ)	180x55x90
световой поток	594
подлежит сертификации/декларированию	Да
Маркируемый товар	Да
Категория маркировки	Радиоэлектронная продукция
диммируемость	Нет
способ крепления	Монтажная пластина
выключатель	Нет
поворотный	Нет
пульт управления	Нет
датчик движения	Нет
подсветка	Нет
солнечная батарея	Нет

Сертификаты и декларации

декларация о соответствии	посмотреть
сертификат соответствия	посмотреть

Контакты магазина

Proff Electro · Санкт-Петербург, ул. Константина Заслонова, 28-30
Телефон: 8 (812) 243-16-23 · E-mail: zakaz@proff-electro.ru
Пн–Пт 10:00–19:00 · https://proff-electro.ru

Паспорт товара сформирован автоматически. Актуальные характеристики и наличие уточняйте на сайте или у менеджера.