# Светильник на шине Maytoni TR036-2-12W3K-W

| | |
|---|---|
| Артикул | TR036-2-12W3K-W |
| Бренд | Maytoni |
| Страна происхождения | Германия |

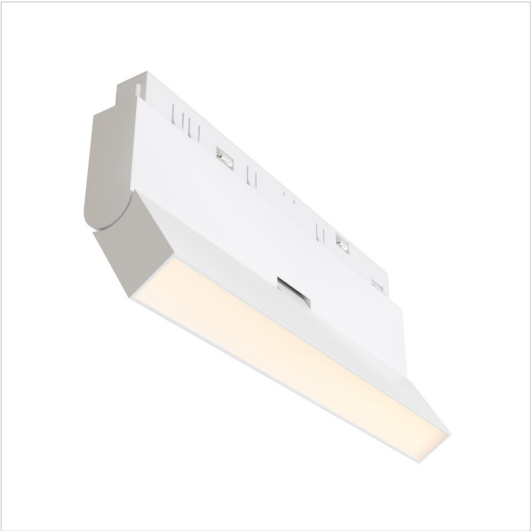

## Характеристики

| Характеристика | Значение |
|---|---|
| Бренд | Maytoni |
| Артикул | TR036-2-12W3K-W |
| Фотографии | 89378 |
| стиль | современный |
| форма | прямоугольник |
| цвет арматуры | белый |
| материал арматуры | алюминий |
| цвет плафона | белый |
| материал плафона | пластик |
| ширина/диаметр | 22 |
| длина | 221 |
| высота | 106 |
| тип лампы | LED |
| мощность общая | 12 |
| напряжение | 48 |
| тип цоколя | встроенный светодиод |
| степень защиты ip | 20 |
| цвет свечения | белый (теплый) |
| место установки | На потолок |
| страна происхождения | Германия |
| коллекция | Basis Rot |
| Назначение помещения | гостиная |
| форма плафона | Прямоугольный |
| лампы в комплекте | Да |

## Характеристики (продолжение)

| Характеристика | Значение |
|---|---|
| вес коробки | 0.6 |
| количество грузовых мест | 1 |
| объем коробки | 0.001 |
| площадь освещения | 4 |
| размер коробки (ДхШхВ) | 230x30x120 |
| световой поток | 560 |
| подлежит сертификации/декларированию | Да |
| Маркируемый товар | Да |
| Категория маркировки | Радиоэлектронная продукция |
| диммируемость | Нет |
| количество фаз | двухфазный |
| способ крепления | Шинопровод (трек) |
| выключатель | Нет |
| поворотный | Да |
| пульт управления | Нет |
| подсветка | Нет |
| магнитный | Да |

## Сертификаты и декларации

| | |
|---|---|
| декларация о соответствии | посмотреть |
| сертификат соответствия | посмотреть |

**Контакты магазина**

Proff Electro · Санкт-Петербург, ул. Константина Заслонова, 28-30

Телефон: 8 (812) 243-16-23 · E-mail: zakaz@proff-electro.ru

Пн–Пт 10:00–19:00 · https://proff-electro.ru

Паспорт товара сформирован автоматически. Актуальные характеристики и наличие уточняйте на сайте или у менеджера.