Светильник на шине Maytoni TR036-4-12WTW-DD-W

Артикул	TR036-4-12WTW-DD-W
Бренд	Maytoni
Страна происхождения	Германия

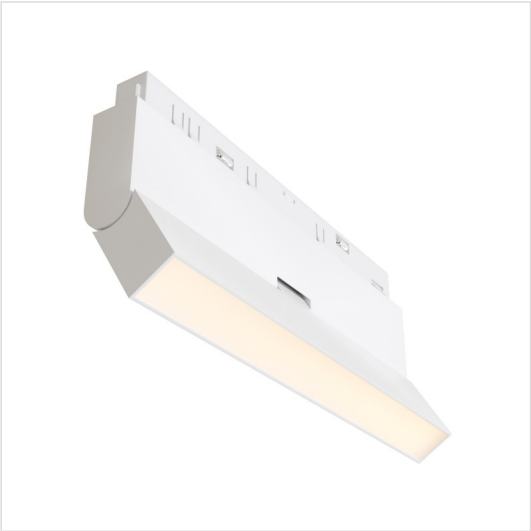

Характеристики

Характеристика	Значение
Бренд	Maytoni
Артикул	TR036-4-12WTW-DD-W
Фотографии	89791
стиль	современный
форма	прямоугольник
цвет арматуры	белый
материал арматуры	алюминий
цвет плафона	белый
материал плафона	пластик
ширина/диаметр	23
длина	108
высота	221
тип лампы	LED
мощность общая	12
напряжение	48
тип цоколя	встроенный светодиод
степень защиты ip	20
цвет свечения	белый (регулируемый)
место установки	На потолок
страна происхождения	Германия
коллекция	Basis Rot
Назначение помещения	гостиная
форма плафона	Прямоугольный
лампы в комплекте	Нет

Характеристики (продолжение)

Характеристика	Значение
вес коробки	0.6
количество грузовых мест	1
объем коробки	0.001
площадь освещения	4
размер коробки (ДхШхВ)	230x30x120
световой поток	600
диммируемость	Нет
количество фаз	двухфазный
способ крепления	Шинопровод (трек)
выключатель	Нет
поворотный	Да
пульт управления	Нет
подсветка	Нет
магнитный	Да

Контакты магазина

Proff Electro · Санкт-Петербург, ул. Константина Заслонова, 28-30

Телефон: 8 (812) 243-16-23 · E-mail: zakaz@proff-electro.ru

Пн–Пт 10:00–19:00 · https://proff-electro.ru

Паспорт товара сформирован автоматически. Актуальные характеристики и наличие уточняйте на сайте или у менеджера.