# Светильник на шине Maytoni TR036-4-12WTW-DSZ-W

| | |
|---|---|
| Артикул | TR036-4-12WTW-DSZ-W |
| Бренд | Maytoni |
| Страна происхождения | Германия |

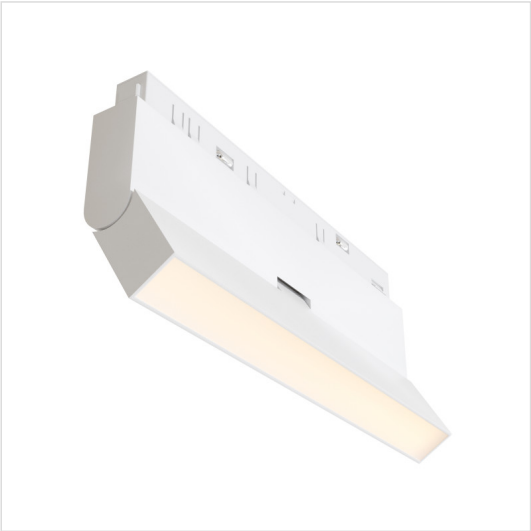

## Характеристики

| Характеристика | Значение |
|---|---|
| Бренд | Maytoni |
| Артикул | TR036-4-12WTW-DSZ-W |
| Фотографии | 94865 |
| стиль | хай-тек |
| форма | прямоугольник |
| цвет арматуры | белый |
| материал арматуры | алюминий |
| цвет плафона | белый |
| материал плафона | алюминий |
| ширина/диаметр | 23 |
| длина | 221 |
| высота | 108 |
| тип лампы | LED |
| мощность общая | 12 |
| напряжение | 48 |
| тип цоколя | встроенный светодиод |
| степень защиты ip | 20 |
| цвет свечения | белый (регулируемый) |
| страна происхождения | Германия |
| коллекция | Basis Rot |
| форма плафона | Прямоугольный |
| лампы в комплекте | Нет |
| вес коробки | 0.506 |
| количество грузовых мест | 1 |

## Характеристики (продолжение)

| Характеристика | Значение |
|---|---|
| объем коробки | 0.0011 |
| площадь освещения | 4 |
| размер коробки (ДхШхВ) | 120x30x230 |
| световой поток | 910 |
| подлежит сертификации/декларированию | Да |
| Маркируемый товар | Да |
| Категория маркировки | Радиоэлектронная продукция |
| диммируемость | Да |
| угол рассеивания света | 120 |
| цветопередача | >90 |
| количество фаз | однофазный |
| датчик движения | Нет |
| датчик освещенности | Нет |
| солнечная батарея | Нет |

## Сертификаты и декларации

| | |
|---|---|
| декларация о соответствии | посмотреть |
| сертификат соответствия | посмотреть |

**Контакты магазина**

Proff Electro · Санкт-Петербург, ул. Константина Заслонова, 28-30
Телефон: 8 (812) 243-16-23 · E-mail: zakaz@proff-electro.ru
Пн–Пт 10:00–19:00 · https://proff-electro.ru

Паспорт товара сформирован автоматически. Актуальные характеристики и наличие уточняйте на сайте или у менеджера.