Светильник на шине Maytoni TR075-2-10W4K-B

Артикул	TR075-2-10W4K-B
Бренд	Maytoni
Страна происхождения	Германия

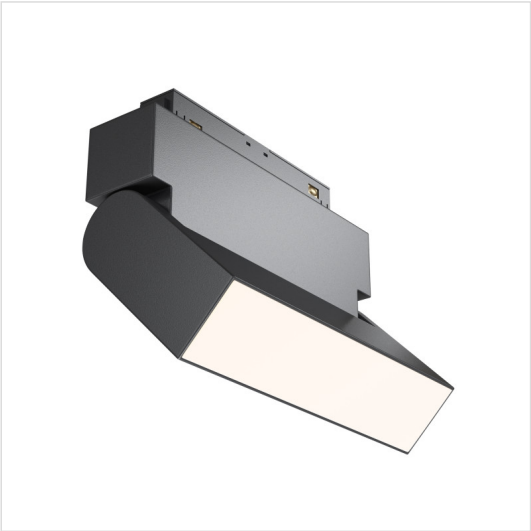

Характеристики

Характеристика	Значение
Бренд	Maytoni
Артикул	TR075-2-10W4K-B
Фотографии	88708
цвет арматуры	черный
материал арматуры	алюминий
цвет плафона	черный
материал плафона	алюминий
ширина/диаметр	34
длина	136
высота	123
тип лампы	LED
мощность общая	10
напряжение	48
тип цоколя	встроенный светодиод
степень защиты ip	20
цвет свечения	белый (дневной)
страна происхождения	Германия
коллекция	Basis Rot
лампы в комплекте	Да
вес коробки	0.4
количество грузовых мест	1
объем коробки	0.001
площадь освещения	3
размер коробки (ДхШхВ)	161x39x151

Характеристики (продолжение)

Характеристика	Значение
световой поток	837
подлежит сертификации/декларированию	Да
Маркируемый товар	Да
Категория маркировки	Радиоэлектронная продукция
диммируемость	Нет
количество фаз	двухфазный
выключатель	Нет
магнитный	Да

Сертификаты и декларации

декларация о соответствии	посмотреть
сертификат соответствия	посмотреть

Контакты магазина

Proff Electro · Санкт-Петербург, ул. Константина Заслонова, 28-30
Телефон: 8 (812) 243-16-23 · E-mail: zakaz@proff-electro.ru
Пн–Пт 10:00–19:00 · https://proff-electro.ru

Паспорт товара сформирован автоматически. Актуальные характеристики и наличие уточняйте на сайте или у менеджера.