# Светильник на шине Maytoni TR077-2-20W4K-W

| | |
|---|---|
| Артикул | TR077-2-20W4K-W |
| Бренд | Maytoni |
| Страна происхождения | Германия |

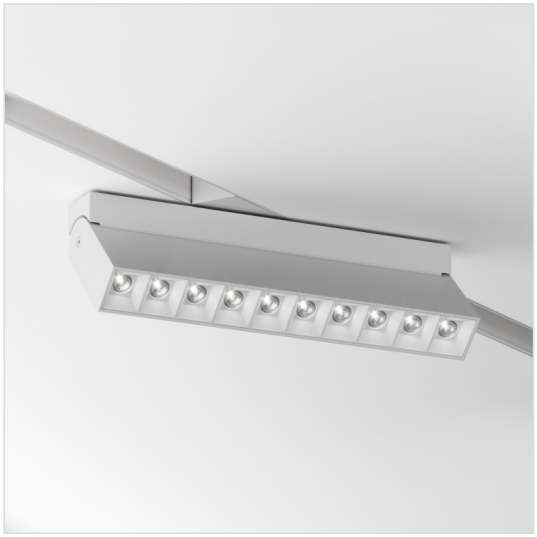

## Характеристики

| Характеристика | Значение |
|---|---|
| Бренд | Maytoni |
| Артикул | TR077-2-20W4K-W |
| Фотографии | 88791 |
| цвет арматуры | белый |
| материал арматуры | алюминий |
| цвет плафона | белый |
| материал плафона | алюминий |
| ширина/диаметр | 34 |
| длина | 270 |
| высота | 140 |
| тип лампы | LED |
| мощность общая | 20 |
| напряжение | 48 |
| тип цоколя | встроенный светодиод |
| степень защиты ip | 20 |
| цвет свечения | белый (дневной) |
| страна происхождения | Германия |
| коллекция | Points Rot |
| лампы в комплекте | Да |
| вес коробки | 0.85 |
| количество грузовых мест | 1 |
| объем коробки | 0.002 |
| площадь освещения | 6 |
| размер коробки (ДхШхВ) | 285x44x158 |

## Характеристики (продолжение)

| Характеристика | Значение |
|---|---|
| световой поток | 1070 |
| подлежит сертификации/декларированию | Да |
| Маркируемый товар | Да |
| Категория маркировки | Радиоэлектронная продукция |
| количество фаз | двухфазный |
| магнитный | Да |

## Сертификаты и декларации

| | |
|---|---|
| декларация о соответствии | посмотреть |
| сертификат соответствия | посмотреть |

---

**Контакты магазина**

Proff Electro · Санкт-Петербург, ул. Константина Заслонова, 28-30
Телефон: 8 (812) 243-16-23 · E-mail: zakaz@proff-electro.ru
Пн–Пт 10:00–19:00 · https://proff-electro.ru

Паспорт товара сформирован автоматически. Актуальные характеристики и наличие уточняйте на сайте или у менеджера.