Светильник на шине Maytoni TR187-1-5W2.7K-M-BBS

Артикул	TR187-1-5W2.7K-M-BBS
Бренд	Maytoni
Страна происхождения	Германия

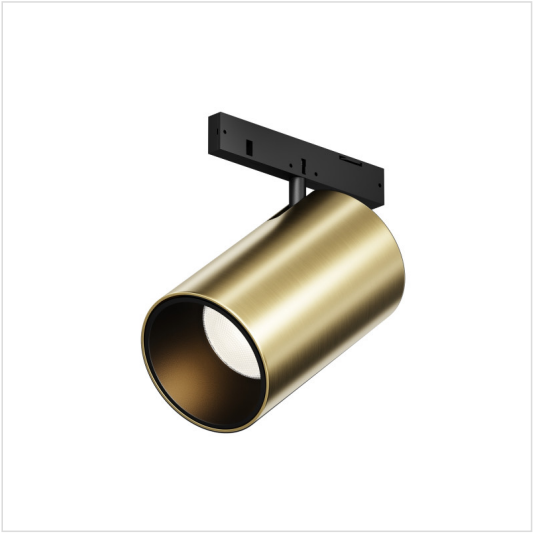

Характеристики

Характеристика	Значение
Бренд	Maytoni
Артикул	TR187-1-5W2.7K-M-BBS
Фотографии	92938
стиль	хай-тек
форма	круг
цвет арматуры	черный
материал арматуры	алюминий
цвет плафона	латунь
материал плафона	алюминий
ширина/диаметр	35
высота	58
тип лампы	LED
мощность общая	5
напряжение	24
тип цоколя	встроенный светодиод
степень защиты ip	20
цвет свечения	белый (теплый)
страна происхождения	Германия
коллекция	FOCUS LED
форма плафона	Цилиндр
лампы в комплекте	Нет
вес коробки	0.085
количество грузовых мест	1
объем коробки	0.0004

Характеристики (продолжение)

Характеристика	Значение
площадь освещения	1
размер коробки (ДхШхВ)	90x57x57
световой поток	375
подлежит сертификации/декларированию	Да
Маркируемый товар	Да
Категория маркировки	Радиоэлектронная продукция
угол рассеивания света	36
цветопередача	>90
мощность лампы	5
количество фаз	двухфазный
магнитный	Да

Сертификаты и декларации

декларация о соответствии	посмотреть
сертификат соответствия	посмотреть

Контакты магазина

Proff Electro · Санкт-Петербург, ул. Константина Заслонова, 28-30
Телефон: 8 (812) 243-16-23 · E-mail: zakaz@proff-electro.ru
Пн–Пт 10:00–19:00 · https://proff-electro.ru

Паспорт товара сформирован автоматически. Актуальные характеристики и наличие уточняйте на сайте или у менеджера.