# Коннектор Maytoni TRA002C-11B

| | |
|---|---|
| Артикул | TRA002C-11B |
| Бренд | Maytoni |
| Страна происхождения | Германия |

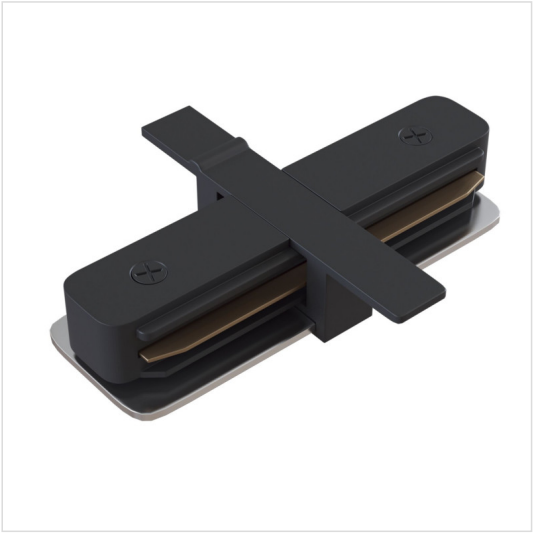

## Характеристики

| Характеристика | Значение |
|---|---|
| Бренд | Maytoni |
| Артикул | TRA002C-11B |
| Фотографии | 104408 |
| цвет арматуры | черный |
| материал арматуры | алюминий |
| ширина/диаметр | 60 |
| длина | 80 |
| высота | 20 |
| напряжение | 220 |
| степень защиты ip | 20 |
| страна происхождения | Германия |
| коллекция | Track Black |
| вес коробки | 0.035 |
| количество грузовых мест | 1 |
| объем коробки | 0.001 |
| размер коробки (ДхШхВ) | 30x75x95 |
| подлежит сертификации/декларированию | Да |
| диммируемость | Нет |
| количество фаз | однофазный |
| выключатель | Нет |
| пульт управления | Нет |
| датчик движения | Нет |
| особенности | Прямой коннектор |

## Характеристики (продолжение)

| Характеристика | Значение |
|---|---|
| подсветка | Нет |
| магнитный | Нет |
| солнечная батарея | Нет |

## Сертификаты и декларации

| | |
|---|---|
| декларация о соответствии | посмотреть |
| сертификат соответствия | посмотреть |

---

**Контакты магазина**

Proff Electro · Санкт-Петербург, ул. Константина Заслонова, 28-30
Телефон: 8 (812) 243-16-23 · E-mail: zakaz@proff-electro.ru
Пн–Пт 10:00–19:00 · https://proff-electro.ru

Паспорт товара сформирован автоматически. Актуальные характеристики и наличие уточняйте на сайте или у менеджера.