Драйвер Maytoni TRX010DR2-200B

Артикул	TRX010DR2-200B
Бренд	Maytoni
Страна происхождения	Германия

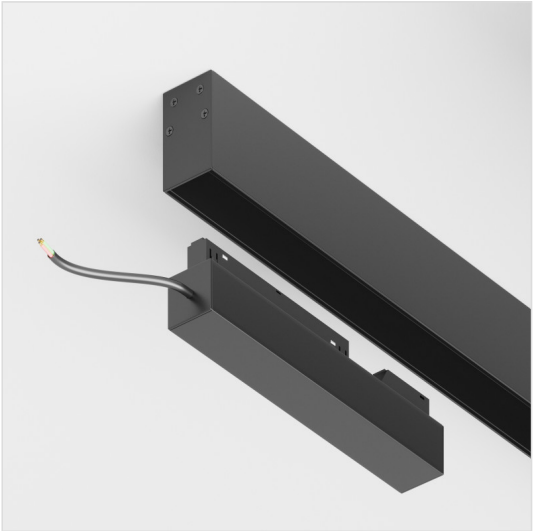

Характеристики

Характеристика	Значение
Бренд	Maytoni
Артикул	TRX010DR2-200B
Фотографии	107558
цвет арматуры	черный
материал арматуры	пластик
ширина/диаметр	34
длина	230
высота	30
мощность общая	200
напряжение	48
степень защиты ip	20
страна происхождения	Германия
коллекция	Magnetic track system Gravity накладной черный
вес коробки	0.47
количество грузовых мест	1
объем коробки	0.001
размер коробки (ДхШхВ)	300x40x90
подлежит сертификации/декларированию	Да
Маркируемый товар	Да
Категория маркировки	Радиоэлектронная продукция
диммируемость	Нет
количество фаз	двухфазный
выключатель	Нет

Характеристики (продолжение)

Характеристика	Значение
магнитный	Да

Сертификаты и декларации

декларация о соответствии	посмотреть
сертификат соответствия	посмотреть

Контакты магазина

Proff Electro · Санкт-Петербург, ул. Константина Заслонова, 28-30
Телефон: 8 (812) 243-16-23 · E-mail: zakaz@proff-electro.ru
Пн–Пт 10:00–19:00 · https://proff-electro.ru

Паспорт товара сформирован автоматически. Актуальные характеристики и наличие уточняйте на сайте или у менеджера.