Шинопровод Maytoni TRX034-SCCL-422B

Артикул	TRX034-SCCL-422B
Бренд	Maytoni
Страна происхождения	Германия

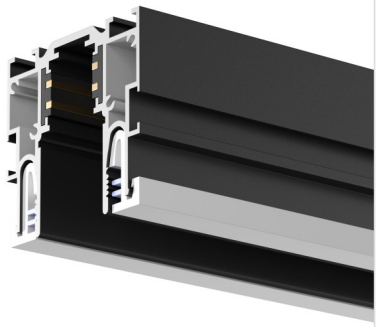

Характеристики

Характеристика	Значение
Бренд	Maytoni
Артикул	TRX034-SCCL-422B
Фотографии	101917
цвет арматуры	черный
материал арматуры	алюминий
ширина/диаметр	50.9
длина	2000
высота	46.8
напряжение	48
степень защиты ip	20
страна происхождения	Германия
коллекция	Magnetic track system Exility встраиваемый в натяжной потолок
лампы в комплекте	Нет
вес коробки	4.5
количество грузовых мест	1
объем коробки	0.005
размер коробки (ДхШхВ)	2 000x50x50
подлежит сертификации/декларированию	Да
диммируемость	Нет
количество фаз	однофазный
тип монтажа	встраиваемый в натяжной потолок
датчик движения	Нет
датчик освещенности	Нет

Характеристики (продолжение)

Характеристика	Значение
солнечная батарея	Нет

Сертификаты и декларации

декларация о соответствии посмотреть

Контакты магазина

Proff Electro · Санкт-Петербург, ул. Константина Заслонова, 28-30
Телефон: 8 (812) 243-16-23 · E-mail: zakaz@proff-electro.ru
Пн–Пт 10:00–19:00 · https://proff-electro.ru

Паспорт товара сформирован автоматически. Актуальные характеристики и наличие уточняйте на сайте или у менеджера.