Шинопровод Maytoni TRX239-411B

Артикул	TRX239-411B
Бренд	Maytoni
Страна происхождения	Германия

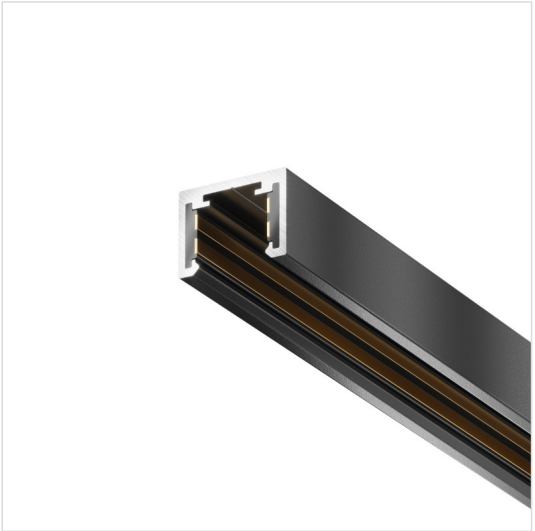

Характеристики

Характеристика	Значение
Бренд	Maytoni
Артикул	TRX239-411B
Фотографии	101987
цвет арматуры	черный
материал арматуры	алюминий
ширина/диаметр	19
длина	1000
высота	14.5
напряжение	48
степень защиты ip	20
страна происхождения	Германия
коллекция	busbar trunkings exility x
лампы в комплекте	Нет
вес коробки	0.85
количество грузовых мест	1
объем коробки	0.0017
размер коробки (ДхШхВ)	1 060x40x40
подлежит сертификации/декларированию	Да
диммируемость	Нет
количество фаз	однофазный
тип монтажа	накладной
датчик движения	Нет
магнитный	Нет

Характеристики (продолжение)

Характеристика	Значение
датчик освещенности	Нет
солнечная батарея	Нет

Сертификаты и декларации

декларация о соответствии посмотреть

Контакты магазина

Proff Electro · Санкт-Петербург, ул. Константина Заслонова, 28-30
Телефон: 8 (812) 243-16-23 · E-mail: zakaz@proff-electro.ru
Пн–Пт 10:00–19:00 · https://proff-electro.ru

Паспорт товара сформирован автоматически. Актуальные характеристики и наличие уточняйте на сайте или у менеджера.