Выключатель VOLTUM VLS010504

Артикул	VLS010504
Бренд	VOLTUM
Страна происхождения	Германия

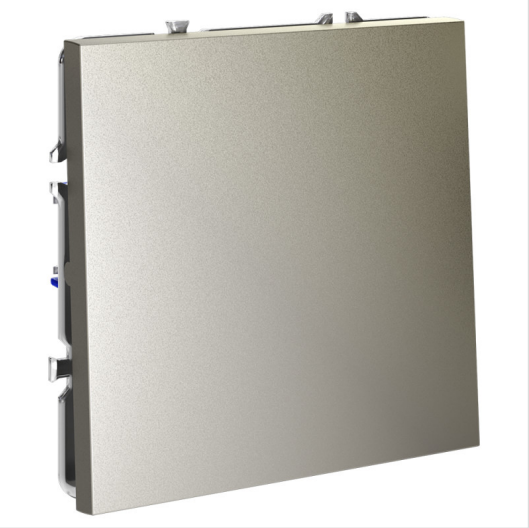

Характеристики

Характеристика	Значение
Бренд	VOLTUM
Артикул	VLS010504
Фотографии	57117
ширина/диаметр	73.8
длина	73.8
высота	31.5
напряжение	220
степень защиты ip	30
страна происхождения	Германия
коллекция	S70
вес коробки	0.11
количество грузовых мест	1
объем коробки	0.0005
размер коробки (ДхШхВ)	74,05x43,75x74,05
подлежит сертификации/декларированию	Да
тип монтажа	встраиваемый
вид выключателя	клавишный
подсветка	Нет
диапазон рабочих температур	от 0 до +60
количество клавиш	1
номинальный ток	10
тип подключения	самозажимной
цвет механизма	Шелк

Характеристики (продолжение)

Характеристика	Значение
материал	Пластик
тип выключателя	перекрестный

Сертификаты и декларации

декларация о соответствии	посмотреть
сертификат соответствия	посмотреть

Контакты магазина

Proff Electro · Санкт-Петербург, ул. Константина Заслонова, 28-30
Телефон: 8 (812) 243-16-23 · E-mail: zakaz@proff-electro.ru
Пн–Пт 10:00–19:00 · https://proff-electro.ru

Паспорт товара сформирован автоматически. Актуальные характеристики и наличие уточняйте на сайте или у менеджера.