# Выключатель VOLTUM VLS0206M

| | |
|---|---|
| Артикул | VLS0206M |
| Бренд | VOLTUM |
| Страна происхождения | Германия |

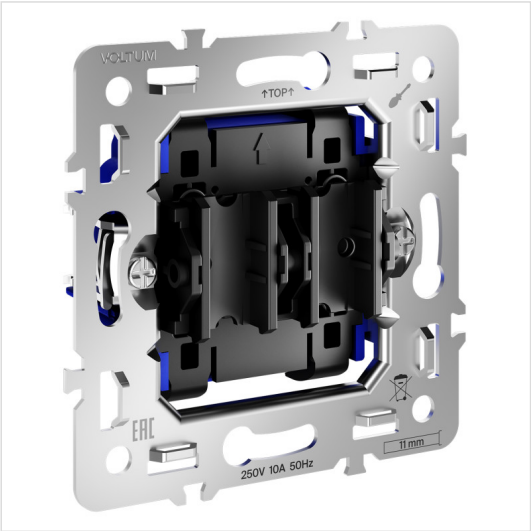


## Характеристики

| Характеристика | Значение |
|---|---|
| Бренд | VOLTUM |
| Артикул | VLS0206M |
| Фотографии | 57769 |
| ширина/диаметр | 73.8 |
| длина | 73.8 |
| высота | 26 |
| напряжение | 220 |
| степень защиты ip | 30 |
| страна происхождения | Германия |
| коллекция | S70 |
| вес коробки | 0.1 |
| количество грузовых мест | 1 |
| объем коробки | 0.0005 |
| размер коробки (ДхШхВ) | 74,05x51,55x74,05 |
| подлежит сертификации/декларированию | Да |
| тип монтажа | встраиваемый |
| подсветка | Нет |
| диапазон рабочих температур | от 0 до +60 |
| количество клавиш | 2 |
| номинальный ток | 10 |
| материал | Металл |

## Сертификаты и декларации

| | |
|---|---|
| декларация о соответствии | посмотреть |
| сертификат соответствия | посмотреть |

---

**Контакты магазина**

Proff Electro · Санкт-Петербург, ул. Константина Заслонова, 28-30
Телефон: 8 (812) 243-16-23 · E-mail: zakaz@proff-electro.ru
Пн–Пт 10:00–19:00 · https://proff-electro.ru

Паспорт товара сформирован автоматически. Актуальные характеристики и наличие уточняйте на сайте или у менеджера.